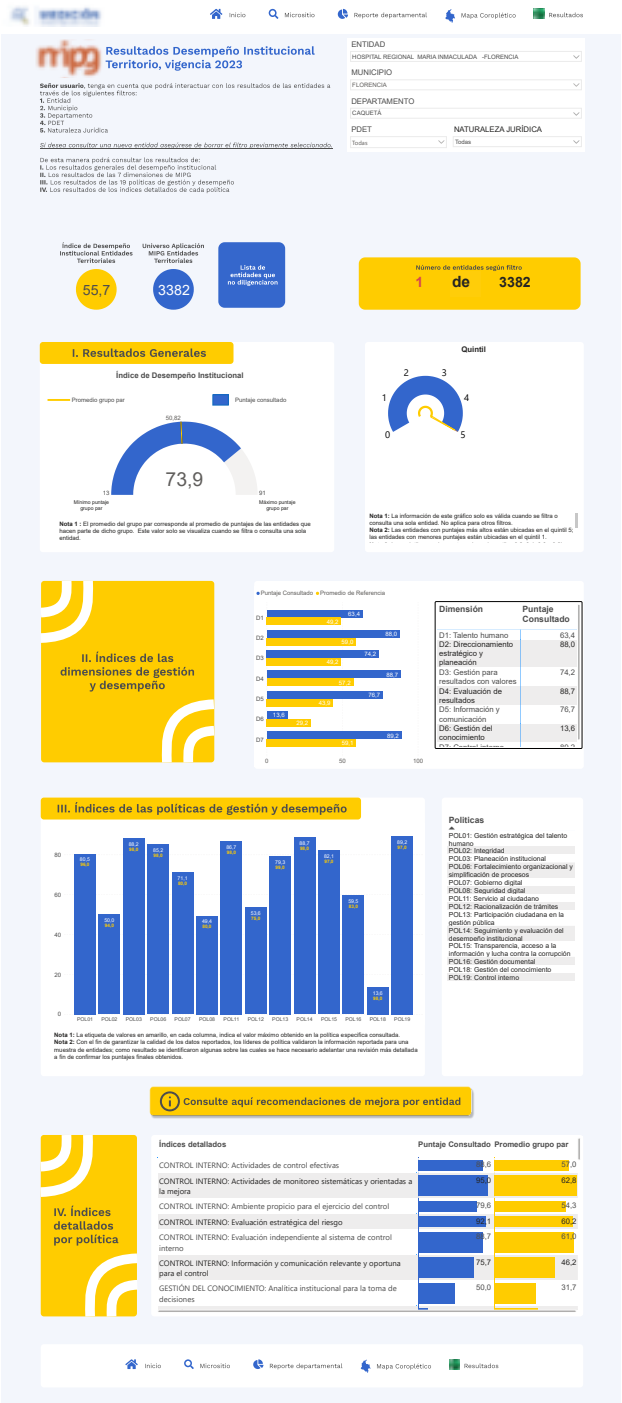
Inicio
Micrositio
Reporte departamental
Mapa Coroplético
Resultados
Resultados Desempeño Institucional Territorio, vigencia 2023
ENTIDAD
HOSPITAL REGIONAL MARIA INMACULADA -FLORENCIA
MUNICIPIO
FLORENCIA
DEPARTAMENTO
CAQUETÁ
PDET
NATURALEZA JURÍDICA
Índice de Desempeño Institucional Territoriales
55,7
Universo Aplicación MIPG Entidades Territoriales
3382
Lista de entidades que no diligenciaron
Número de entidades según filtro
1 de 3382
I. Resultados Generales
Índice de Desempeño Institucional
Promedio grupo par
Puntaje consultado
73,9
Quintil
II. Índices de las dimensiones de gestión y desempeño
Puntaje Consultado
Promedio de Referencia
Dimensión
Puntaje Consultado
D1: Talento humano 63,4
D2: Direccionamiento estratégico y planeación 88,0
D3: Gestión para resultados con valores 74,2
D4: Evaluación de resultados 88,7
D5: Información y comunicación 76,7
D6: Gestión del conocimiento 13,6
III. Índices de las políticas de gestión y desempeño
Políticas
POL01: Gestión estratégica del talento humano
POL02: Integridad
POL03: Planeación institucional
POL06: Fortalecimiento organizacional y simplificación de procesos
POL07: Gobierno digital
POL08: Seguridad digital
POL11: Servicio al ciudadano
POL12: Racionalización de trámites
POL13: Participación ciudadana en la gestión pública
POL14: Seguimiento y evaluación del desempeño institucional
POL15: Transparencia, acceso a la información y lucha contra la corrupción
POL16: Gestión documental
POL18: Gestión del conocimiento
POL19: Control interno
Consulte aquí recomendaciones de mejora por entidad
IV. Índices detallados por política
Índices detallados
Puntaje Consultado
Promedio grupo par
CONTROL INTERNO: Actividades de control efectivas
CONTROL INTERNO: Actividades de monitoreo sistemáticas y orientadas a la mejora
CONTROL INTERNO: Ambiente propicio para el ejercicio del control
CONTROL INTERNO: Evaluación estratégica del riesgo
CONTROL INTERNO: Evaluación independiente al sistema de control interno
CONTROL INTERNO: Información y comunicación relevante y oportuna para el control
GESTIÓN DEL CONOCIMIENTO: Analítica institucional para la toma de decisiones